朝日新聞の地域情報紙
ふれあい朝日
No.268

発行:湘南新聞販売株式会社/編集:「ふれあい朝日」編集部/〒253-0044茅ヶ崎市新栄町1-14/TEL0467-82-3618/FAX0467-84-0342/配布エリア:茅ヶ崎市(一部除く)藤沢市(引地川以西)綾瀬市(一部)メールfureai@asahi.email.ne.jp/URL=http://www.shonan-sh.jp/

新聞に関するすべてのお問い合わせ・ご連絡は
0120-033-084
朝日新聞カスタマーセンター へ

カレンダー 10月カレンダーは裏表紙(8面)デス！ 8面
プレゼント パン屋さん「モンベランジュ」(茅ヶ崎市浜之郷)のフランスパン新登場！ 7面
頭の体操 漢字ぐるぐるパズル 前回の答えは「防災訓練」 6面
湘南のお店 10月 「私の街が一番」&「石川・大庭支店便り」全13軒！ 食事・バー3件 食材1件 健康3件 家具・雑貨2件 高齢福祉3件 教室1件 2・3・5面
料理の知恵 5分でできるもう1品、ひじきのアレンジ料理他 3面
防犯意識 今号から、小紙配布エリア内の犯罪発生件数を掲載します 7面
アロマ 魔女たちのエイジングケア手作り編スタート！ 4面
エール 藤沢市羽鳥の「丸寿」さん全焼から営業再開へ 応援しています！ 3面

ちょっと待てい！ 巧妙化する振り込め詐欺
“嘘八百”の「緊急事態」にご用心！

【取材協力】茅ヶ崎警察署、藤沢警察署、藤沢北警察署

「助けてほしい」と自分を頼る息子や孫の悲痛な願い。「お金でなんとかなるなら」と、誰にも言わずに奔走してしまう“親心”。そんな家族の情愛と信頼関係に付け込んで、多額のお金を巻き上げる卑劣な犯罪「振り込め詐欺」が神奈川県下で急増している。今年1月から8月末までの発生件数(速報値)は466件(うち未遂は16件)、被害総額は約6億1000万円に上る。すぐそこに忍び寄る巧妙な手口を、あなたは見抜くことができますか？

CASE1 ぎりぎりセーフ！ 300万円守られる！

平成22年9月6日午後10時頃、藤沢市湘南台在住のAさん(50代男性)に、次男(20代)を装った男から「携帯電話の番号が変わった」と電話があった。そして翌7日の午後0時半頃、その電話番号から同じ声で「女性を妊娠・中絶させ、中絶費と慰謝料を払わなければならない」と言われた。

同日、Aさんは慌てて城南信用金庫湘南台支店へ向かい、定期預金300万円を解約。「代理の者が待つ」という待ち合わせ場所に向かう前に、同支店に「高額の引き出しをすると銀行から警察に連絡がいくと息子に聞いたが本当か」と問い合わせたことから、同支店が不審を抱き、携帯電話の番号変更について確認するなど粘り強く事情を聞き出した。警察に通報し、元の電話番号(息子さんの本当の番号)にかけて、息子本人に事実関係を確認。振り込め詐欺の事案であることが判明し、お金を渡す前に抑止できた。

これは実際に起こった事件。幸いにも未遂で終わったが、多くの場合は「巧妙な嘘」に騙され、深い痛手に泣く羽目になる。

各警察署によると、被害のほとんどが「**息子を名乗る犯人**」から事前に「**携帯電話の番号が変わった**」と電話があり、数日後にもっともらしい理由(※代表的な手口参照)を語って**金銭の要求があるという**もの。風邪などで声が普段と違うことや、生活上のトラブルを抱えていることについて語り、信じ込ませてから、とにかく**急げ急げと時間を限定してくるのが特徴だ。**

現在、茅ヶ崎や藤沢で発生している被害の半数以上は、家に行ったり待ち合わせをしたりして、直接受け取る新たな手口の「**手交(しゅこう)型**」。預り証や名刺などを渡して被害者を信用させる場合もあるらしいが、「**お金を手渡してしまうと、まず戻ってはこない**」という。

被害者の多くは、実際に息子を持つ高齢の女性。母性愛を逆手にとって、犯行に及ぶ。

警察からのメッセージ

「**①携帯電話の番号変更の知らせ→②トラブル発生の電話→③お金の話→④支払いの期限や時間**が絡んでいたら、それは間違いなく**詐欺**です。信じ込んでしまった人は、周りの人が何かを言っても99・9%『大丈夫』と言い切る。しかし、**本当に信じなくてはならないのは、犯人ではなく、自分の家族**。息子さんがいる方は特に、家族でなければ答えられない質問や合言葉などを用意しておきましょう」

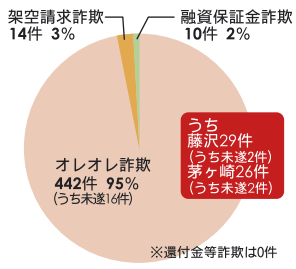

神奈川県内の振り込め詐欺認知状況内訳(2010年1月～8月末)

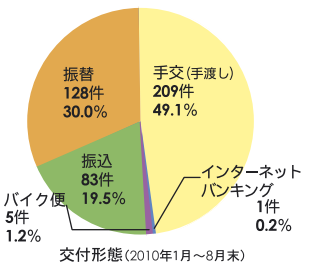

交付形態(2010年1月～8月末)

県内の「オレオレ詐欺」発生状況 (速報値)

(平成22年1月～8月末)

認知件数				442件 (うち未遂件数16件)
既遂事件	被害総額			約5億6,600万円
	平均被害額			約130万円
	被害最高額			約2,400万円
	被害最低額			約10万円
	詐欺の口実	債権・保証人等		128件
		妊娠中絶費用		61件
		会社トラブル・横領等		54件
		交通事故示談金		1件
		その他		182件
	被害者の性別	男性		63人
		女性		363人
	被害者の年齢	男性	40代以下	0人
			50代～60代	30人
			70代～80代	33人
			90代	0人
		女性	40代以下	5人
			50代～60代	126人
			70代～80代	225人
			90代	7人

神奈川県警察本部調べ

※代表的な手口とは…

【オレオレ詐欺】
電話を利用して息子や孫を装い、会社でのトラブルや、使い込み、借金、保証人、事故示談金などを名目にお金を要求して騙し取る。(教えられた番号に電話→犯人グループが役割分担をしてより緊迫感を与え、信じ込ませて支払いを迫ることも)

【還付金等詐欺】
役所や税務署員などを名乗り、「払い過ぎた税金や医療費を還付したい」と言ってATM(現金自動受払機)へ向かわせ、電話で操作を指示しながら、被害者が知らぬ間に犯人の口座へ振り込ませる。

【架空請求詐欺】
不特定多数の者に対し、有料サイト利用料金や訴訟関係費用など架空の事実を口実とした料金を文書やメールで請求。振り込みや送金を要求する。

【融資保証金詐欺】
ダイレクトメール、ファクス、電話などを利用して融資を誘い、融資申込者に対して保証金などを名目に現金を預金口座に振り込ませる。

【警察官を名乗る例も】
「あなたの口座が振り込め詐欺に使われていた。暗証番号の変更とキャッシュカードが必要なので取りに行く」「息子さんの交通違反の罰金が未払いなので、振込用紙を送付する」「事件示談金の勧め」など。→警察がお金での解決を勧めたり、暗証番号を聞いたり、振込用紙を送付することは絶対にあり得ません。

防犯チェックシート

□家族の連絡先(携帯電話や勤務先も)を把握しておく。
□振り込め詐欺への意識を高め、「合言葉」を決めたり、「ATM利用限度を引き下げる」。
□心当たりのない架空請求には応じない(→警察に相談。)

【もしも電話がかかってきたら】
□「携帯電話の番号が変わった」は、怪しい。
□自分から肉親の名前を言わない。
□脅迫めいた言葉には、動揺しない、慌てない。
□電話を切った後、すぐに行動しない。
□本人に事実確認ができるまでは、入金しない。
□1人で悩んだり、決めたりせず、家族や親戚、警察に相談する。
※レターパック、バイク便に、現金はあり得ない。
※警察が示談の仲介をすることはない。
※弁護士や保険会社が事故、交通事故直後に示談金の振込みを勧めることはない。

電話番号の変更→トラブルの知らせ→お金の話→急ぐ支払いときたら、詐欺！

【神奈川県警からのお知らせ】

11月7日～14日、パシフィコ横浜(みなとみらい)を会場に「2010年APEC(アジア太平洋経済協力会議)」(21ヵ国が参加)が開催されます。これに伴い、検問やパトロール、職務質問など特別警戒を実施中で、開催期間中は大規模な交通規制も行われます。ご理解とご協力をよろしくお願いします。

秋の芸術鑑賞バスツアー
没後120年
ゴッホ展と
新しい羽田空港 国際線ターミナルへ
お昼は 築地場外市場で自由昼食
さらに！ 東京証券取引所見学

2010 11/5 金
旅行代金 4,980円
税込/添乗員同行/バス代、団体保険料含む/最少催行人数40名
旅行行程
各出発地(6:50～7:30)-六本木・新国立美術館(ゴッホ展をゆっくりとご鑑賞)-築地場外市場(お買い物と自由昼食)-東京証券取引所(ビデオ上映や東証アローズ見学)-羽田空港国際線ターミナル(新しくなったターミナル内を自由散策)-各出発地(19:00～19:30頃)
※道路状況等により帰宅時間等が変わります。
あなたの街からご出発！
茅ヶ崎(中央公園前) 6:50
大庭(湘南とうきゅう前) 7:10
辻堂(湘南斎場前) 7:30
※参加人数により若干変更する場合がございます。

「ぼくは100年後の人々にも、生きているかの如く見える肖像画を描いてみたい」
—1890年6月5日付のゴッホの手紙より—
ゴッホの代表作に加え、ゴッホに影響を与えた画家たちの作品、ゴッホ自身が収集した浮世絵などを展示し、「ゴッホがいかにして『ゴッホ』になったか」を明らかにする展覧会。油彩画35点、版画・素描画約30点と、ハーグ派のモーヴや、モネ、ロートレック、ゴーギャン、スーラなどの油彩画約30点、その他関連資料約20点を一堂に展示する。

会場内にはゴッホのアルル時代の寝室を再現。出品作《アルルの寝室》と見比べることができる。

会期 2010年10月1日(金)～12月20日(月)
会場 新国立美術館(東京メトロ千代田線「乃木坂」駅直結)
公式ホームページ http://www.gogh-ten.jp/tokyo/

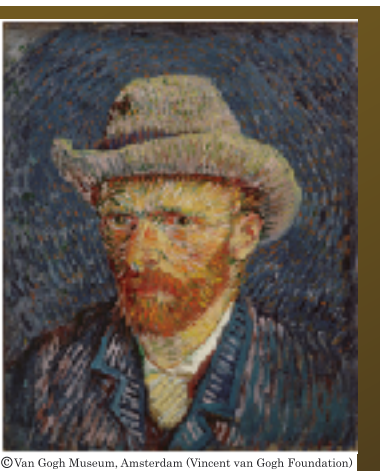
©Van Gogh Museum, Amsterdam (Vincent van Gogh Foundation)

お申し込み・お問い合わせ TEL(03) 3248-6464 (株)朝日旅行 受付時間:月～金 9時半～18時 土・日休み
旅行企画・主催:(株)朝日旅行(観光庁長官登録旅行業97号) 企画:湘南新聞販売(株)