身体＆ココロに優しい 嬉しい 楽しい♪
野外に飛び出せ！青空の下で









第32回
SHONAN
Hau Oli FESTIVAL

おもちゃすくい
めだかすくい 的当て など
キッズ縁日・WSもあるよ

キッズも！大人も！ペットも！
みぃ～んなでハウオリィ～



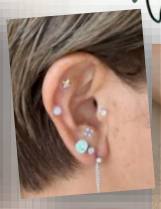
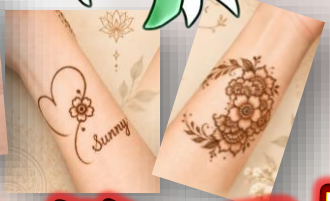

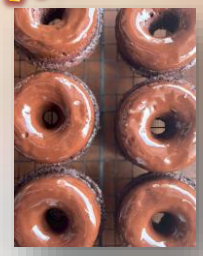

物販売・フード・ワークショップ・ビューティー・マッサージ
スピリチュアル・ヒーリング・占い・フリマ・ペットグッズ
約100店舗が大集結!!

など・・・




遊びに
来てね～

湘南Hau‘Oliフェスティバル
ご来場モデル第6号！



ナッツちゃん もなかちゃん

クリスマス
フォトブースもあるよ



【公式ホームページ】【instagram】

湘南Hau'Oliフェスティバル 湘南Hau'Oliフェスティバル

https://www.instagram.com/hauolifestival/

【日時】 12月6日(日) AM10:00～PM4:00
【場所】 茅ヶ崎市役所前広場にて(JR茅ケ崎駅より徒歩5分)
出店申込み・出店情報などの詳細は 公式HP・SNSを ご覧ください



湘南Hau’Oliフェスティバル公式HP❣
https://hauolifestival.jimdo.com/
主催★湘南Hau’Oliフェスティバル実行委員会
後援★茅ケ崎市 / 茅ヶ崎市観光協会

